

Notas Generales para Instalacion del Equipo Gancho Serco Mod. SL.

- El muro de contencion debera de ser lo suficientemente preparado para la instalacion del gancho.
- El muro debera de estar totalmente nivelado y plano.
- La tuberia expuesta sera instalada por CS al igual que el cableado.
- El suministro electrico sera instalado por el cliente, la ubicacion se determinara al momento de hacer el pedido.
- Cualquier requerimiento de tuberia especial o el uso de materiales por especificacion, se tendran que mencionar con anticipacion.
- En casos donde se presente anden tipo cantiliver al aire libre, se tendra que elaborar estructura (por otros) para la colocacion del tablero, semaforos y anuncios, CS podra cotizar el trabajo por separado o bien pasarle especificaciones para la elaboracion.
- En aquellos casos donde no se cuente con las especificaciones antes mencionadas, CS no procedera a la instalacion del equipo.

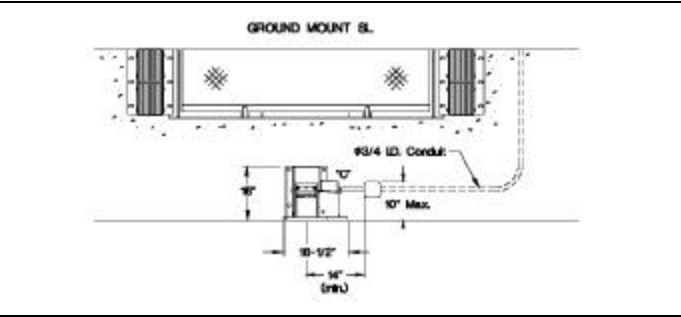
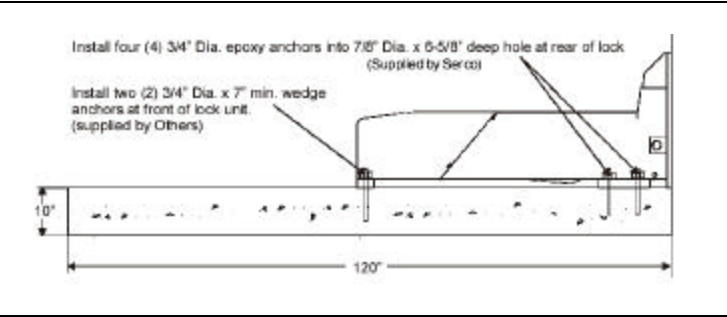
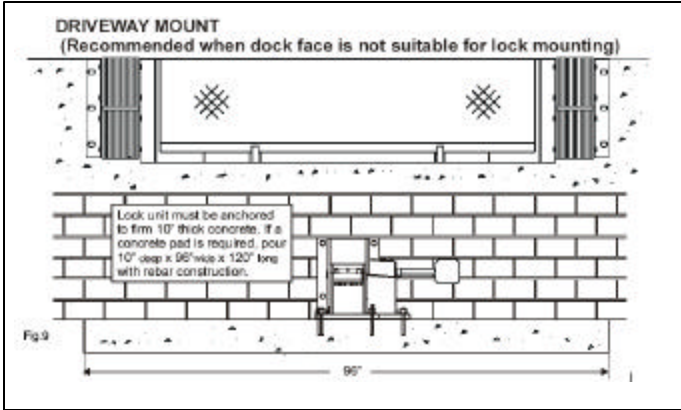
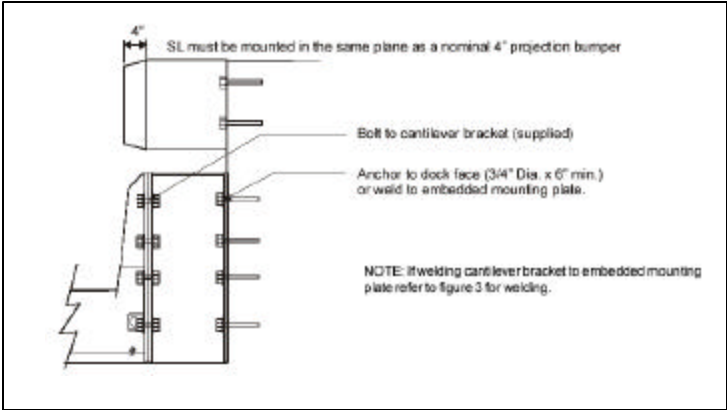
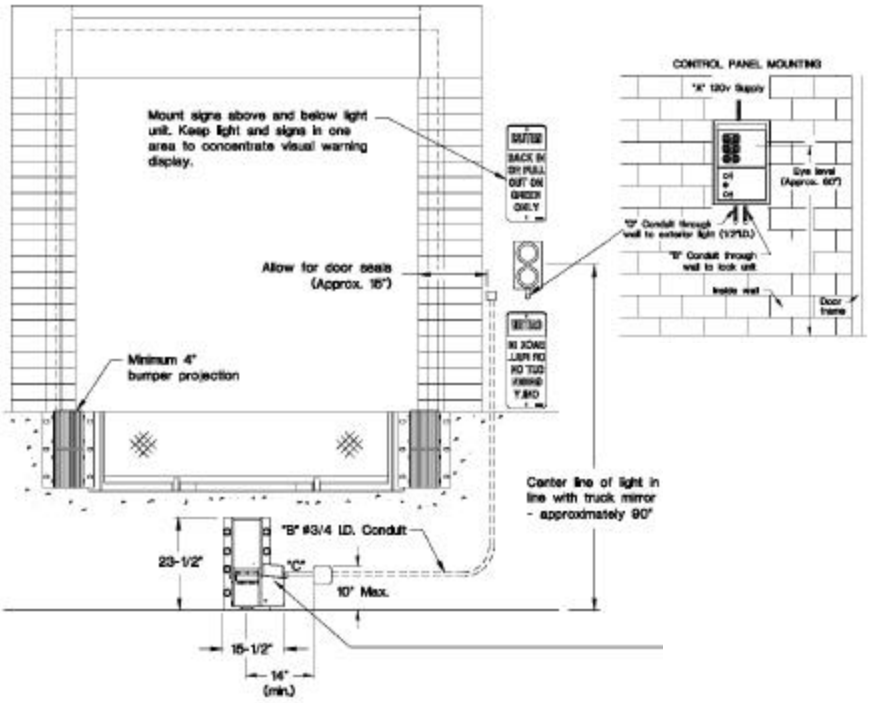

Requisitos Tipicos para Instalacion de Ganchos Serco Tipo SL.

Para cualquier aclaracion, favor de contactar a el Ing. Luis de la Garza y/o Arq. Adan Gonzalez, a tel. 956-5040450 en Brownsville, Tx.